物件案内書

迷ったらまずはかがやきライフに聞いてみよう
かがやきライフ株式会社
お手伝いするゾウ!!

一戸建	価格 2,399 万円	坪単価 万円	建物価格 万円		
所在地	金沢市観法寺町ろ58-11	小学校	森本	内消費税	万円
		中学校	森本	建築年日	平成14年6月

土地	面積	公簿	143.72 ㎡	43.47 坪	制限	用途地域	一種低層	建ぺい率	60%
		実測	㎡	坪		地区計画	無	容積率	200%
	地目	宅地	現況	建付地	間口	m			

道路	種別	公道	私道負担	㎡	表題部	床面積		延面積	96.04 ㎡
	幅員	南東	9.0 m			構造	木造2階建		(29.05 坪)
	幅員		m			間取	1F：LDK14.25、和4.5、洗面、浴室、トイレ 2F：洋8、洋5.6、洋5.6		

交通	バス	南森本	下車徒歩 12 分	設備	電気	有	ガス 個別LPG
引渡日	相談	駐車	3 台		飲水	公営	排水 公共下水
備考					負担金	万円	

建物平面図等

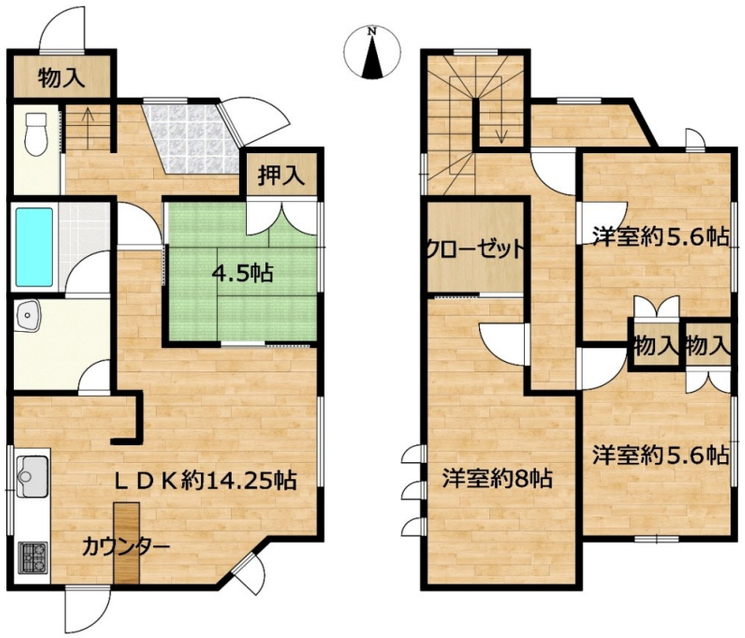

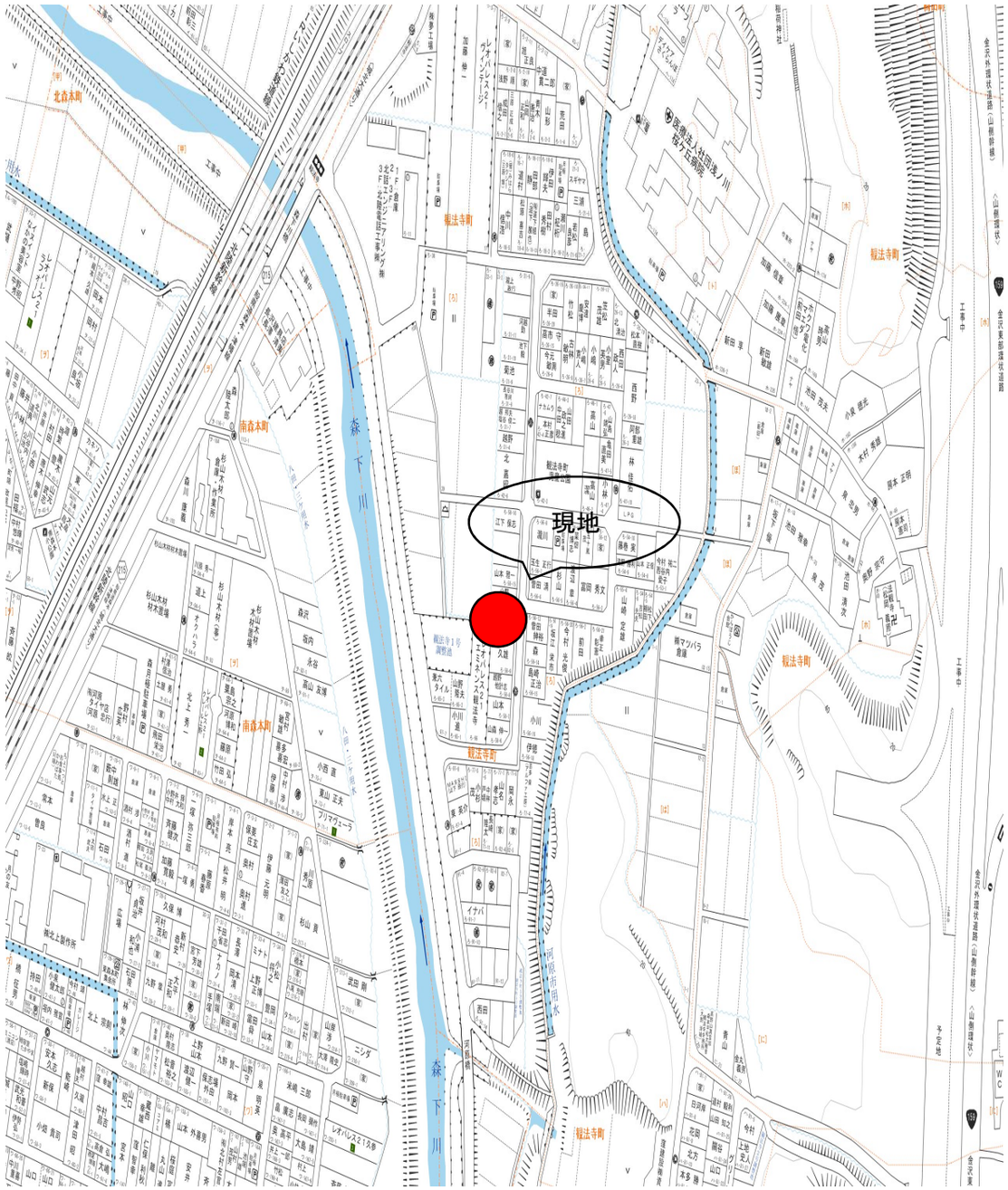

会員名 かがやきライフ株式会社
金沢市新神田３丁目２番８号
TEL 076-292-0740 FAX 076-292-0750
E-Mail:info-@life-kagayaki.com http://www.life-kagayaki.com

免許番号	石川県知事 (2)第4250号	取引態様	一般	コメント	